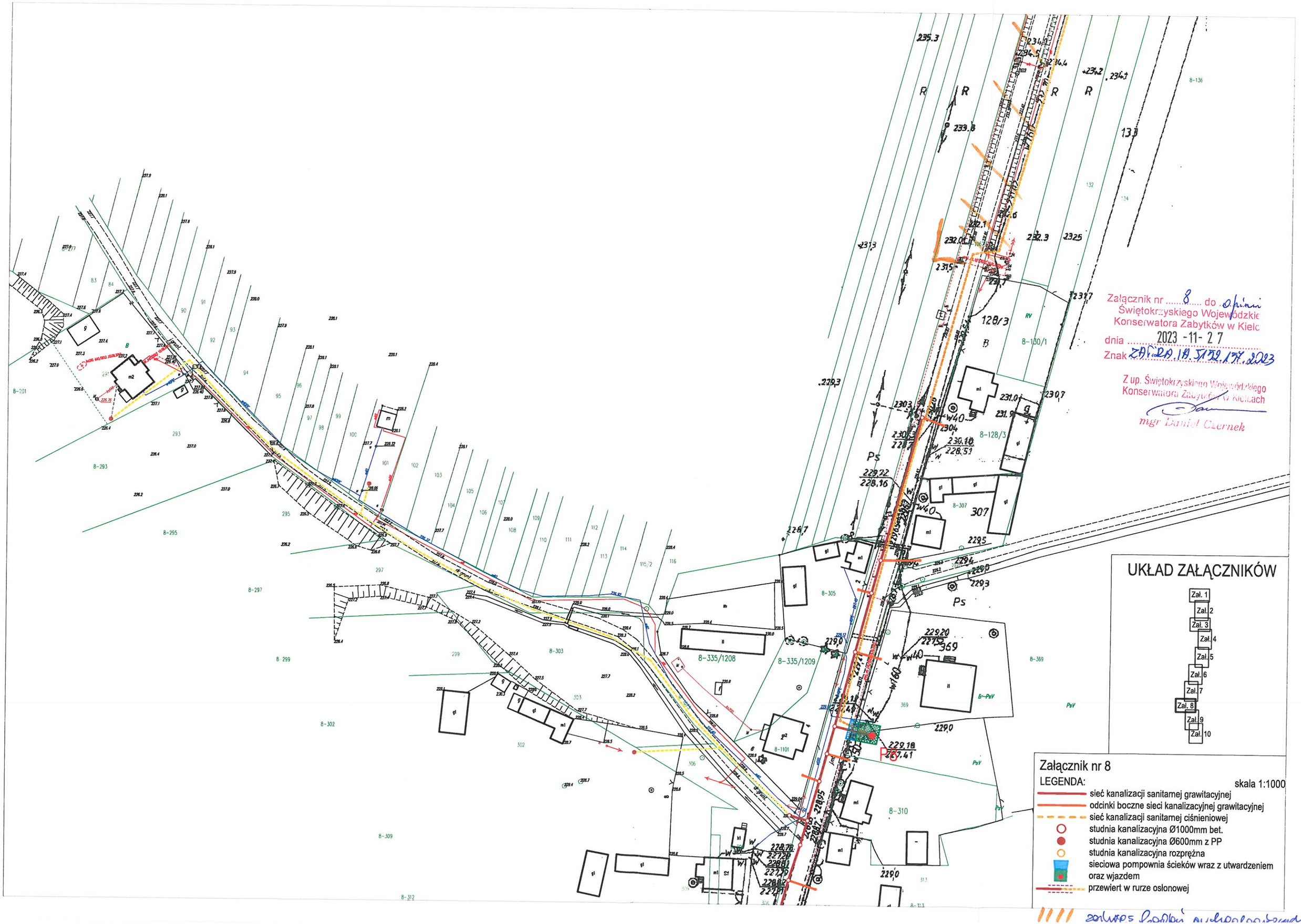

Załącznik nr 8 do opinii
Świętokrzyskiego Wojewódzkie
Konserwatora Zabytków w Kielc
dnia 2023 -11- 27
Znak ZAT.RA.IA.5152.157.2023
Z up. Świętokrzyskiego Wojewódzkiego
Konserwatora Zabytków w Kielcach
mgr Daniel Czernek
UKŁAD ZAŁĄCZNIKÓW
Zał. 1
Zał. 2
Zał. 3
Zał. 4
Zał. 5
Zał. 6
Zał. 7
Zał. 8
Zał. 9
Zał. 10
Załącznik nr 8
LEGENDA:
skala 1:1000
sieć kanalizacji sanitarnej grawitacyjnej
odcinki boczne sieci kanalizacyjnej grawitacyjnej
sieć kanalizacji sanitarnej ciśnieniowej
studnia kanalizacyjna Ø1000mm bet.
studnia kanalizacyjna Ø600mm z PP
studnia kanalizacyjna rozprężna
sieciowa pompownia ścieków wraz z utwardzeniem oraz wjazdem
przewiert w rurze osłonowej
8-335/1208
8-335/1209
8-128/3
8-130/1
8-310
8-1101
8-303
8-305
8-307
8-369
8-293
8-295
8-297
8-299
8-302
8-309
8-312
8-136